IL NOSTRO MANIFESTO

1/ Il nostro orizzonte è internazionale

Agiamo per garantire una rappresentanza alle fiere italiane a valenza internazionale e alle filiere che le esprimono, al fine di sostenere le imprese italiane che competono sui mercati esteri o che sono pronte a farlo.

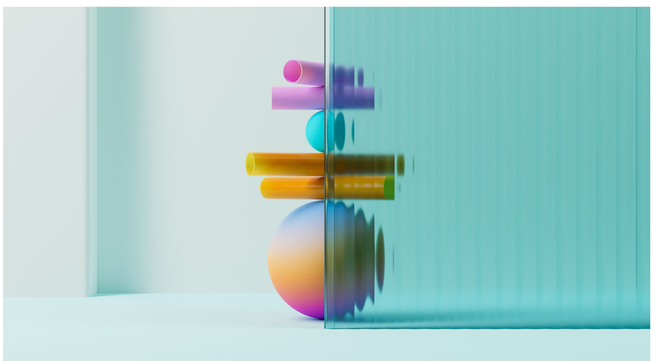

2/ Il nostro obiettivo è l'italia

Promuoviamo il sistema fieristico in quanto attore di sviluppo per il sistema Paese e importante strumento di politica industriale ed economica.

3/ La nostra strada è il dialogo

Per questo vogliamo essere interlocutori e partner delle istituzioni, alleati del sistema delle imprese, collaboratori degli organismi internazionali rilevanti per il settore.

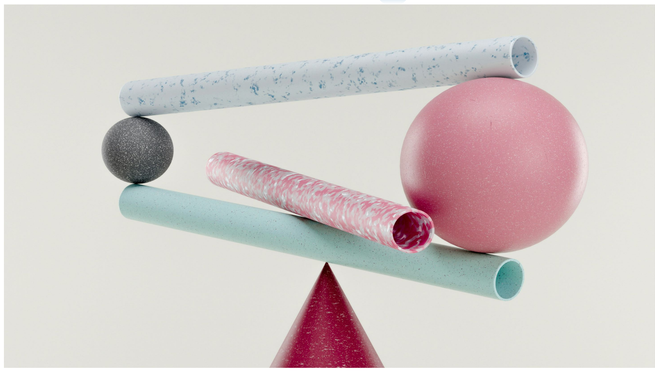

4/ Il nostro campo d'azione è il futuro, cominciando dal presente

La sfida della contemporaneità ci appassiona, perché è spazio di opportunità presenti e future per un made in Italy che si è imposto nel mondo proprio grazie alla creatività, intelligenza e capacità di "saper fare" con cui ha colto e guidato i cambiamenti.

5/ La nostra conoscenza è l'esperienza di anni

Dominiamo le complessità dei diversi settori merceologici e delle aree geografiche grazie alle esperienze fatte dalle numerose aziende espositrici e partner delle fiere associate, elementi trainanti del "Made in Italy".

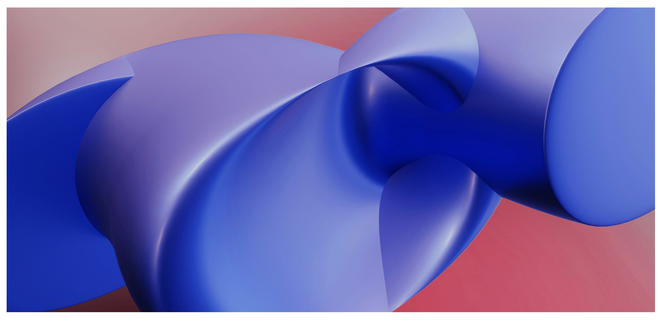

6/ Il nostro metodo è la condivisione

Nasciamo per fare sistema, non per difendere posizioni consolidate. In tutti i diversi ambiti di interesse, vogliamo contribuire in modo utile e non divisivo, tangibile e non effimero, duraturo e non provvisorio.

IT-EX Italian Association of International Exhibitions
Sede: Via Alberto Riva Villasanta, 3 - 20145 - Milano
Codice fiscale: 97966110153

Mail: info@it-exhibition.com
Tel: 02 0477 07 951